

GRUNDRISS

ALLE MASSE SIND
ORTLICH ZUPRUFEN.

Bauherr

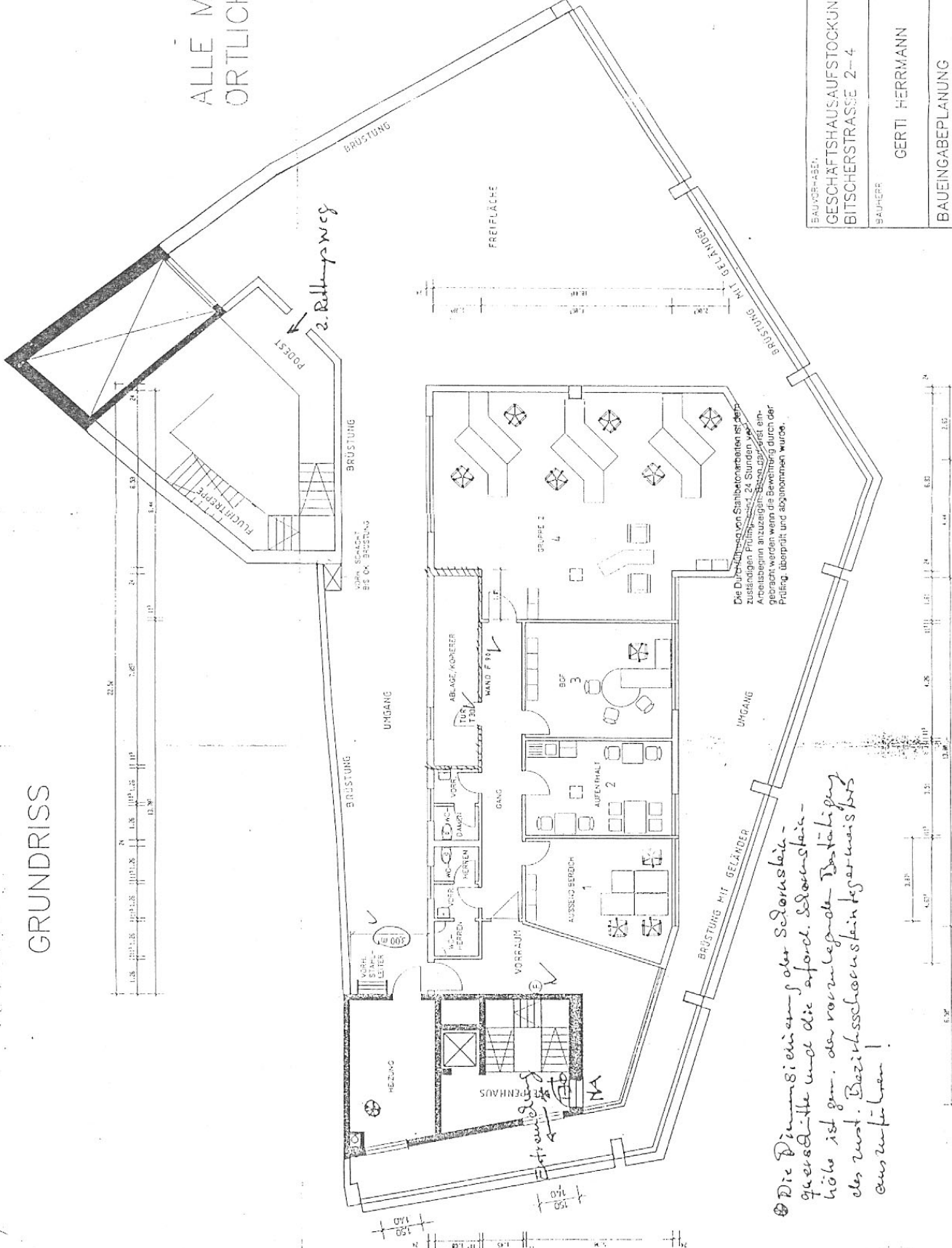

Bauaufsichtliche geprüf
Pirma, am 26.10.1995
STADT PIRMASENS
Bauaufsichtsammt
i. d. Lfd.

BAUVERZEICHNIS
GESCHÄFTSHAUSAUFSTOCKUNG IN 66955 PIRMASENS,
BITSCHERSTRASSE 2-4

BAUHERR
GERTI HERRMANN
J. Herrmann

BAUEINGABEPLANUNG
PIRMAESE IV, A-2337 71 E

BAUKONSTRUKTIONSBÜRO RENTEL
ARNULFSTRASSE 59
66954 PIRMASENS
TEL. 06334 91534

BLATT-NR.

2

[Handwritten signature]

* Die Dimensionierung der Schornstein-
querweite und die erforderliche Schornstein-
höhe ist gem. den vorzuliegenden Bestätigung
des zwat. Bezirksbauinspektorenämtes
anzuführen!

* T-30 - Falls die T-30 aus betriebl. Gründe
offen gehalten werden muß, ist eine
Festklammermagnet mit Rauchschle-
Schalter zu installieren!